



Ref. 1937

# Ayala

**Precio: 1.300.000€**

**M<sup>2</sup>: 177**

**Nº de Habitaciones: 3**

**Nº de Baños: 3**

**Vivienda Señorial en la calle Ayala. 4ª Planta. Exterior. 2 Balcones a la calle. Orientación Sur. Amplia zona de recibo. 2 Dormitorios en Suite. Reforma de diseño con materiales de primeras marcas. Trastero. Finca Clásica y Portal Señorial sin barreas arquitectónicas. Junto a los principales comercios de la zona. Plaza de Garaje.**



# Ayala

Ref. 1937





# Ayala

Ref. 1937





# Ayala

Ref. 1937





# Ayala

Ref. 1937





# Ayala

Ref. 1937





# Ayala

Ref. 1937





# Ayala

Ref. 1937







# Ayala

Ref. 1937





# Ayala

Ref. 1937





# Ayala

Ref. 1937





# Ayala

Ref. 1937





# Ayala

Ref. 1937





# Ayala

Ref. 1937





# Ayala

Ref. 1937





# Ayala

Ref. 1937







# Ayala

Ref. 1937





# Ayala

Ref. 1937





# Ayala

Ref. 1937





# Ayala

Ref. 1937





# Ayala

Ref. 1937





# Ayala

Ref. 1937





# Ayala

Ref. 1937





# Ayala

Ref. 1937

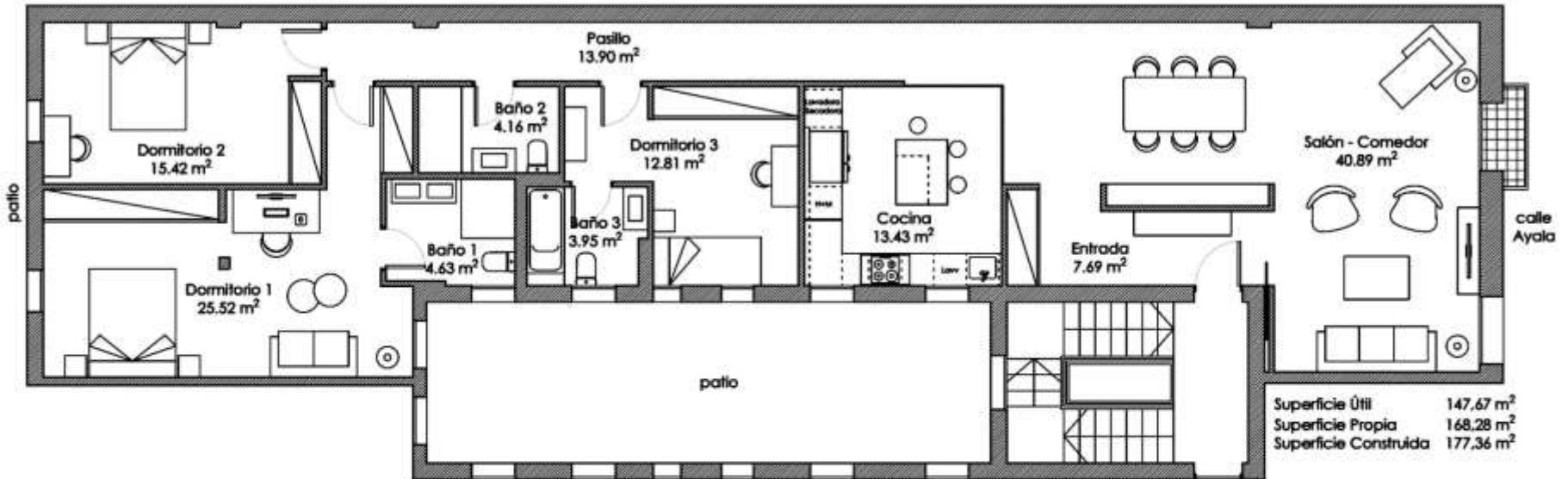

|                       |                       |
|-----------------------|-----------------------|
| Superficie Útil       | 147.67 m <sup>2</sup> |
| Superficie Propia     | 168.28 m <sup>2</sup> |
| Superficie Construida | 177.36 m <sup>2</sup> |